

EVALUACION EXTERNA CARRERA DE ECONOMÍA

CARRERA: ECONOMÍA

UNIVERSIDAD AUTÓNOMA JUAN MISAEL SARACHO

Formulario A-4

AREA 4: ADMINISTRACION Y GESTION ACADÉMICA

4.1. Administración Académica

- 4.1.1. La carrera debe demostrar que está organizada adecuadamente como para cumplir con sus objetivos y sus metas.
- 4.1.2. La carrera debe tener un sistema de registro, transcripción, control y certificación de calificaciones, con la más alta confiabilidad, seguridad y eficacia.
- 4.1.3. La carrera debe tener un sistema de evaluación que le permite medir el cumplimiento de sus objetivos y mejorar permanentemente su calidad.
- 4.1.4. La carrera debe tener un sistema idóneo y garantizado para la tramitación y extensión de títulos.

Organigrama funcional:

De acuerdo al Art.123° del Estatuto Orgánico de la UAJMS, la Facultad está estructurada de la siguiente manera:

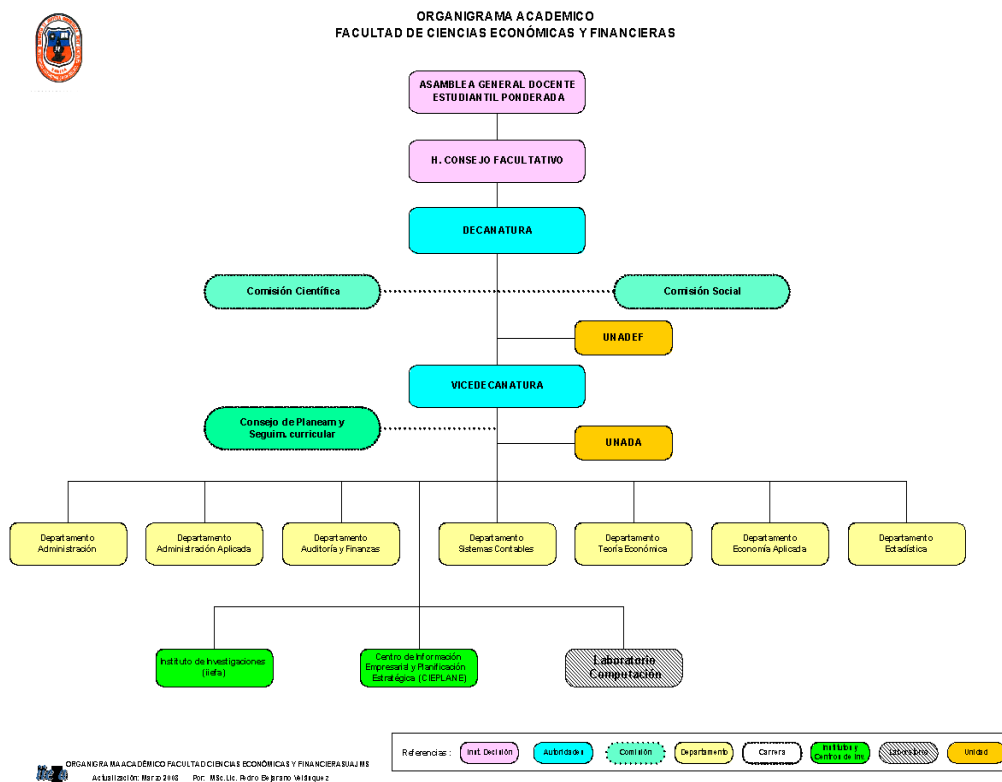

EVALUACION EXTERNA CARRERA DE ECONOMÍA

CARRERA: _____ ECONOMÍA _____

UNIVERSIDAD AUTÓNOMA JUAN MISAEL SARACHO

Formulario A-4

AREA 4: ADMINISTRACION Y GESTION ACADEMICA

Organización académica:

La Carrera de Economía está debidamente organizada bajo la estructura Facultativa, que si bien no cuenta con una Jefatura de Carrera, de acuerdo a la estructura departamentalizada que rige en nuestra Universidad está bajo la Dirección del Director de Departamento y cuenta con un consejo denominado Consejo de Planeación y Seguimiento Curricular, como el órgano encargado de asegurar la adecuada implementación del currículo de la Carrera en coordinación con la Dirección de Departamento, bajo la dirección de la Vicedecanatura de la Facultad; tal como se tiene definido en el Capítulo VI del Estatuto Orgánico de la UAJMS.

Dirección: Los fines, propósitos y funciones de las Direcciones de Departamento se encuentran establecidos en el Capítulo IX Estatuto Orgánico de la UAJMS. Siendo el Departamento la Unidad Académica básica encargada de planificar, organizar, ejecutar y evaluar las funciones de docencia, investigación y extensión propias de un área de conocimiento.

Los Directores de Departamento son designados de acuerdo al Estatuto Orgánico, Artículo N° 192 por un periodo de tres años, debiendo ser ratificado por el Honorable Consejo Facultativo cada año y en base a concurso de méritos o por Junta de Departamento, existiendo actualmente la administración conjunta de departamentos.

Las funciones del Director de Departamento y del Consejo de Planeación y Seguimiento Curricular se encuentran definidas en la Resolución Rectoral RR.N°294/2005.

Planificación: A diferencia de otras Universidades en la UAJMS no existen las Jefaturas de Carrera, por lo que las planificaciones de las actividades académicas están a cargo del Director de Departamento como responsable de la implementación, desarrollo, seguimiento, control y evaluación de la Currícula.

EVALUACION EXTERNA CARRERA DE ECONOMÍA

CARRERA: ECONOMÍA

UNIVERSIDAD AUTÓNOMA JUAN MISAEL SARACHO

Formulario A-4

AREA 4: ADMINISTRACION Y GESTION ACADEMICA

De acuerdo a las encuestas aplicadas se tiene que los docentes en un 73% opinan que la carrera está parcialmente organizada para cumplir con sus objetivos, las autoridades en un 75% consideran que si la Carrera está debidamente organizada.

Sistema de registro y certificación de calificaciones

Existe un sistema de registro de toda la información académica oficial a nivel institucional a cargo de la Dirección de Tecnologías de la Información y Comunicación - DTIC, y a nivel facultativo a cargo de la Unidad de Administración Académica – UNADA (Las funciones de la UNADA están establecidas en el Capítulo VII del Estatuto Orgánico de la UAJMS) que es la encargada de custodiar toda la documentación académica de las Carreras de la Facultad, entre ellas de la Carrera de Economía.

Eficacia del sistema: De acuerdo a la información proporcionada por la DTIC, se tiene el siguiente registro sobre la emisión de certificados de calificaciones o notas de los estudiantes de la Carrera de Economía.

Certificados	2015	2016	2017	2018
Certificados de notas	1238	2404	1137	1663

El programa tiene un sistema de evaluación: De acuerdo a la evaluación realizada a la eficacia lograda por las unidades ejecutoras del Plan Operativo Anual POA 2018, la Facultad (y dentro de ella la Carrera de Economía) alcanzó un grado de cumplimiento del 88.3% considerado como ALTO.

Si Grado de cumplimiento de objetivos y metas No

EVALUACION EXTERNA CARRERA DE ECONOMÍA

CARRERA: _____ ECONOMÍA _____

UNIVERSIDAD AUTÓNOMA JUAN MISAEL SARACHO

Formulario A-4

AREA 4: ADMINISTRACION Y GESTION ACADEMICA

Sistema de extensión de títulos:

Institucionalmente la Universidad cuenta con una repartición designada para la tramitación de Títulos y Grados, dependiente de la Secretaria General, que establece los procedimientos y requisitos para el trámite de cada tipo de título, ya sean Grados Académicos a nivel Licenciatura o Tecnicaturas, títulos en Provisión Nacional, Títulos Posgraduales, etc., en base al Reglamento de Títulos y Grados aprobado por la Resolución R.H.C.U. N°103/97, en actual vigencia.

4.2. Órganos y niveles de decisión:

- 4.2.1. *La carrera debe demostrar que se realiza anualmente una evaluación referida al nivel de desempeño y cumplimiento de las funciones asignadas a los organismos de administración y decisión.*
- 4.2.2. *Debe demostrar que adopta decisiones concernientes al funcionamiento del programa oportunamente y de acuerdo a las normas institucionales.*
- 4.2.3. *Debe demostrarse que las decisiones adoptadas contribuyen a mejorar la eficiencia y eficacia del programa.*

Se realizan evaluaciones anuales de los organismos de administración: SI NO

Existen órganos de gobierno de la Carrera: SI NO

Órgano	Composición		Funciones
	Docentes	Estudiantes	
1.Honorable Consejo Facultativo	El Decano El Vicedecano 1 docente por Carrera s/ Art. 133° EO. de UAJMS	1 estudiante por Carrera	1. Planificar el desarrollo académico de las carreras de la Facultad 2. Aprobar modificaciones de las currículas 3. Aprobar la reglamentación interna en el marco de la normativa institucional 4. Todas las funciones del HCF están en el Art.136° del EO.

EVALUACION EXTERNA CARRERA DE ECONOMÍA

CARRERA: _____ ECONOMÍA _____

UNIVERSIDAD AUTÓNOMA JUAN MISAEL SARACHO

Formulario A-4

AREA 4: ADMINISTRACION Y GESTION ACADEMICA

2. Consejo de Planeación y Seguimiento Curricular	Vicedecano 3 docentes	3 estudiantes	5. Coadyuvar al logro del Perfil Profesional de la Carrera 6. Desarrollo del Currículo Profesional 7. Funciones están definidas en el Art- 162° del E.O
---	--------------------------	---------------	---

Funcionamiento de los Organos de gobierno del programa y principales decisiones:

1. El HCF. Se encuentra en plena vigencia con reuniones periódicas para el tratamiento de los temas que tienen que ver con el quehacer administrativo y académico de todas las carreras que pertenecen a la Facultad.
2. Los Consejos de Planeación y Seguimiento Curricular se reúnen a convocatoria del Vicedecano para el tratamiento de temas inherentes al desarrollo de la carrera a lo largo del periodo académico.

Según encuestas realizadas el 60% de las autoridades indican que las decisiones que se adoptan en los diferentes niveles de la carrera son oportunas, el 40 % de los docentes tienen la misma percepción.

Resultados:

Las decisiones adoptadas por parte de la Dirección de Departamento y por parte de las Instancias Facultativas contribuyen a mejorar la eficiencia de la Carrera porque hace uso de los recursos humanos de la mejor manera posible, garantizando el inicio oportuno de labores académica gracias a que el 90% de los docentes de los 3 Departamentos que están relacionados con la Carrera de Economía son titulares, lo que significa que inician clases desde el primer día establecido en el Calendario Académico, sin que exista perjuicio para los estudiantes.

De acuerdo a las encuestas realizadas los docentes opinan en un 27% estar totalmente de

EVALUACION EXTERNA CARRERA DE ECONOMÍA

CARRERA: _____ ECONOMÍA _____

UNIVERSIDAD AUTÓNOMA JUAN MISAEL SARACHO

Formulario A-4

AREA 4: ADMINISTRACION Y GESTION ACADEMICA

acuerdo y en un 62% están parcialmente de acuerdo con que las decisiones adoptadas contribuyen a mejorar la eficiencia y eficacia de la carrera. Entretanto los estudiantes en un 60% manifiestan que están parcialmente de acuerdo con este criterio.

4.3. Planes globales por asignaturas:

El programa debe tener planes globales actualizados por asignatura que contemple:

- 4.3.1. *Identificación*
- 4.3.2. *Justificación*
- 4.3.3. *Objetivos*
- 4.3.4. *Selección y organización de contenidos*
- 4.3.5. *Metodología*
- 4.3.6. *Cronograma*
- 4.3.7. *Criterios de evaluación*
- 4.3.8. *Bibliografía*

De la revisión de los Programas Docentes presentados a requerimiento del Director de Departamento en la presente gestión, se tiene el siguiente detalle, en función a las asignaturas del Plan de Estudios de la Carrera de Economía:

EVALUACION EXTERNA CARRERA DE ECONOMÍACARRERA: ECONOMÍAUNIVERSIDAD **AUTÓNOMA JUAN MISAEL SARACHO****Formulario A-4****AREA 4: ADMINISTRACION Y GESTION ACADEMICA****PROGRAMAS DOCENTES**

ASIGNATURAS		Identificación	Justificación	Objetivos	Selecc. Org. Contenidos	Metodología	Cronograma	Criterios de Evaluación	Bibliografía	
PRIMER SEMESTRE										
ECO 100	Economía General	/	/	/	/	/	/	/	/	/
ECO 110	Historia de la Eco. De Bolivia	/	/	/	/	/	/	/	/	/
CNT 100	Contabilidad General	/	/	/	/	/	/	/	/	/
ADM 100	Administración General	/	/	/	/	/	/	/	/	/
MAT 100	Matemáticas I	/	/	/	/	/	/	/	/	/
DER 100	Legislación Económica	/	/	/	/	/	/	/	/	/

SEGUNDO SEMESTRE										
ECO 150	Microeconomía I	/	/	/	/	/	/	/	/	/
ECO 160	Economía Política	/	/	/	/	/	/	/	/	/
ECO 170	Historia del Pensamiento Eco.	/	/	/	/	/	/	/	/	/
ECO 180	Investigación Económica I	/	/	/	/	/	/	/	/	/
MAT 150	Matemáticas II	/	/	/	/	/	/	/	/	/
EST 150	Estadística I	/	/	/	/	/	/	/	/	/

EVALUACION EXTERNA CARRERA DE ECONOMÍACARRERA: ECONOMÍA UNIVERSIDAD **AUTÓNOMA JUAN MISAEL SARACHO****Formulario A-4****AREA 4: ADMINISTRACION Y GESTION ACADEMICA****TERCER SEMESTRE**

ECO 200	Microeconomía II	/	/	/	/	/	/	/	/	/
ECO 210	Macroeconomía I	/	/	/	/	/	/	/	/	/
EST 200	Demografía	/	/	/	/	/	/	/	/	/
MAT 200	Matemáticas III	/	/	/	/	/	/	/	/	/
EST 210	Estadística II	/	/	/	/	/	/	/	/	/
	ELECTIVA I	/	/	/	/	/	/	/	/	/

CUARTO SEMESTRE

ECO 250	Microeconomía III	/	/	/	/	/	/	/	/	/
ECO 260	Macroeconomía II	/	/	/	/	/	/	/	/	/
ECO 270	Presupuestos Públicos y Privados	/	/	/	/	/	/	/	/	/
MAT 200	Matemáticas IV	/	/	/	/	/	/	/	/	/
EST 210	Estadística III	/	/	/	/	/	/	/	/	/

QUINTO SEMESTRE

ECO 300	Macroeconomía III	/	/	/	/	/	/	/	/	/
ECO 310	Desarrollo Económico I	/	/	/	/	/	/	/	/	/
ECO 320	Economía Fiscal	/	/	/	/	/	/	/	/	/
ECO 330	Matemáticas Financieras	/	/	/	/	/	/	/	/	/
EST 300	Estadística IV	/	/	/	/	/	/	/	/	/

EVALUACION EXTERNA CARRERA DE ECONOMÍA

CARRERA: _____ ECONOMÍA _____

UNIVERSIDAD AUTÓNOMA JUAN MISAEL SARACHO

Formulario A-4

AREA 4: ADMINISTRACION Y GESTION ACADEMICA

SEXTO SEMESTRE

ECO 350	Desarrollo Económico II	/	/	/	/	/	/	/	/	/
ECO 360	Economía Monetaria	/	/	/	/	/	/	/	/	/
ECO 370	Contabilidad Nacional	/	/	/	/	/	/	/	/	/
MAT 350	Investigación de Operaciones	/	/	/	/	/	/	/	/	/
ECO 380	Econometría I	/	/	/	/	/	/	/	/	/
	ELECTIVA II	/	/	/	/	/	/	/	/	/

SÉPTIMO SEMESTRE

ECO 400	Preparación de Proyectos	/	/	/	/	/	/	/	/	/
ECO 410	Planificación del Desarrollo y Ordenamiento Territorial	/	/	/	/	/	/	/	/	/
ECO 420	Planificación Económica I	/	/	/	/	/	/	/	/	/
ECO 430	Economía Internacional e Integración	/	/	/	/	/	/	/	/	/
ECO 440	Econometría II	/	/	/	/	/	/	/	/	/

EVALUACION EXTERNA CARRERA DE ECONOMÍACARRERA: ECONOMÍAUNIVERSIDAD **AUTÓNOMA JUAN MISAEL SARACHO****Formulario A-4****AREA 4: ADMINISTRACION Y GESTION ACADEMICA****OCTAVO SEMESTRE**

ECO 450	Evaluación Privada de Proyectos	/	/	/	/	/	/	/	/	/
ECO 460	Política Económica	/	/	/	/	/	/	/	/	/
ECO 470	Planificación Económica II	/	/	/	/	/	/	/	/	/
ECO 480	Economía Energética y Medio Ambiente	/	/	/	/	/	/	/	/	/
ECO 490	Investigación Económica	/	/	/	/	/	/	/	/	/
ECO 495	OPTATIVA I	/	/	/	/	/	/	/	/	/

NOVENO SEMESTRE

ECO 500	Evaluación Social de Proyectos	/	/	/	/	/	/	/	/	/
ECO 510	Economía Agraria	/	/	/	/	/	/	/	/	/
ECO 520	Taller de Grado	/	/	/	/	/	/	/	/	/
ECO 530	OPTATIVA II	/	/	/	/	/	/	/	/	/

DÉCIMO SEMESTRE

ECO 570	TALLER DE GRADO	/	/	/	/	/	/	/	/	/

Se puede observar el cumplimiento por parte de los docentes en cada una de las materias que corresponden al Plan de Estudios de la Carrera de Economía.

EVALUACION EXTERNA CARRERA DE ECONOMÍA

CARRERA: _____ ECONOMÍA _____

UNIVERSIDAD AUTÓNOMA JUAN MISAEL SARACHO

Formulario A-4

AREA 4: ADMINISTRACION Y GESTION ACADEMICA

4.4. Relación docente - estudiante por asignatura y carrera:

4.4.1. *Debe demostrarse que los grupos o cursos formados para cada asignatura no sobrepasen de 50 óptimo y no sobrepase de 70 estudiantes para todos los niveles.*

4.4.2. *La relación docente - estudiante de la carrera debe ser tal que permita una adecuada atención a todas las actividades programadas.*

El número de alumnos en promedio por curso es de 68, el quinto y sexto semestre tienen en promedio 50 alumnos, y para los cursos superiores el promedio es de 35, por lo que se cumple con las exigencias que plantea el nuevo diseño curricular.

De acuerdo a los resultados de la encuesta se tiene que el 58% de docentes y 54% de estudiantes manifiestan que regularmente se tienen grupos menores a los 70 estudiantes, fundamentalmente por la cantidad de estudiantes en total de la Carrera de Economía que no es masificada.

Relación Docente / Estudiante en la Carrera de Economía

Año	2014	2015	2016	2017	2018
Docentes	41	42	38	44	30
Estudiantes	498	487	444	392	370
Relación Doc./Estud.	1/12	1/12	1/12	1/9	1/12

De acuerdo al cuadro precedente, observamos que la Carrera de Economía tiene una adecuada relación Docente/Estudiante, permitiendo un adecuado desarrollo del Proceso de Enseñanza Aprendizaje.

Relación Docente - estudiante por asignatura:

Habiéndose implementado el nuevo Plan de Estudios en la Gestión 2016, se muestra el rendimiento académico de los estudiantes correspondiente a los 6 primeros semestres, logrado durante la gestión 2018.

EVALUACION EXTERNA CARRERA DE ECONOMÍACARRERA: ECONOMÍA UNIVERSIDAD **AUTÓNOMA JUAN MISAEL SARACHO****Formulario A-4****AREA 4: ADMINISTRACION Y GESTION ACADEMICA**

PLAN DE ESTUDIOS 2016					
RENDIMIENTO ACADEMICO - GESTION 2018					
número de estudiantes					
PRIMER SEMESTRE					
SIGLA-COD.	ASIGNATURA	Aprob	Reprob	Aband	Total
ECO 100	Economía General	44	16	6	66
ECO 110	Historia de la Economía de Bolivia	62	16	6	72
CNT 100	Contabilidad General	24	36	12	72
ADM 100	Administración General	43	13	11	67
MAT 100	Matemáticas I	30	44	14	88
DER 100	Legislacion Economica	32	18	15	65

SEGUNDO SEMESTRE					
SIGLA-COD.	ASIGNATURA	Aprob	Reprob	Aband	Total
ECO 150	Microeconomía I	41	20	9	70
ECO 160	Economía Política	39	27	8	74
ECO 170	Historia del Pensamiento Economico	12	31	53	96
ECO 180	Investigacion Economica I	39	16	18	73
MAT 150	Matemáticas II	21	32	16	69
EST 150	Estadística I	12	58	7	77

TERCER SEMESTRE					
SIGLA-COD.	ASIGNATURA	Aprob	Reprob	Aband	Total
ECO 200	Microeconomía II	41	9	9	59
ECO 210	Macroeconomía I	20	24	9	53
EST 200	Demografia	44	10	8	62
MAT 200	Matemáticas III	10	27	11	48
EST 210	Estadística II	28	23	9	60
CSO 200	Sociologia Economica ELECTIVA	-	-	-	-

EVALUACION EXTERNA CARRERA DE ECONOMÍACARRERA: ECONOMÍA UNIVERSIDAD **AUTÓNOMA JUAN MISAEL SARACHO****Formulario A-4****AREA 4: ADMINISTRACION Y GESTION ACADEMICA****CUARTO SEMESTRE**

SIGLA-COD.	ASIGNATURA	Aprob	Reprob	Aband	Total
ECO 250	Microeconomía III	38	5	3	46
ECO 260	Macroeconomía II	14	32	2	48
ECO 270	Presupuestos Públicos y Privados	41	9	9	59
MAT 250	Matemáticas IV	14	16	7	37
EST 250	Estadística III	12	28	3	43

QUINTO SEMESTRE

SIGLA-COD.	ASIGNATURA	Aprob	Reprob	Aband	Total
ECO 300	Macroeconomía III	35	15	3	53
ECO 310	Desarrollo Económico I	36	6	4	46
ECO 320	Economía Fiscal	30	14	2	46
ECO 330	Matemáticas Financieras	19	47	8	74
EST 300	Estadística IV	14	23	3	40

SEXTO SEMESTRE

SIGLA-COD.	ASIGNATURA	Aprob	Reprob	Aband	Total
ECO 350	Desarrollo Económico II	18	20	1	39
ECO 360	Economía Monetaria	31	17	4	52
ECO 370	Contabilidad Nacional	23	1	0	24
MAT 350	Investigación de Operaciones	28	7	4	39
ECO 380	Econometría I	15	14	0	29

Se adjuntan los cuadros sobre el rendimiento académico de los estudiantes hasta el 6to. Semestre considerando que el Rediseño Curricular de la Carrera de Economía se implementó en la gestión 2016, por lo que los primeros graduados de este nuevo Plan de Estudios se tendrán recién en la gestión 2020.

EVALUACION EXTERNA CARRERA DE ECONOMÍA

CARRERA: _____ ECONOMÍA _____

UNIVERSIDAD AUTÓNOMA JUAN MISAEL SARACHO

Formulario A-4

AREA 4: ADMINISTRACION Y GESTION ACADEMICA

De igual manera se muestra el rendimiento académico logrado en la gestión 2018 correspondiente a los semestres del Séptimo al Décimo, del anterior Plan de Estudios 2002.

PLAN DE ESTUDIOS 2002					
RENDIMIENTO ACADEMICO - GESTION 2018					
número de estudiantes					
SEPTIMO SEMESTRE					
SIGLA-COD.	ASIGNATURA	Aprob	Reprob	Aband	Total
ECO430	Planificación Económica II	36	18	1	55
ECO440	Macroeconomía III	48	0	1	49
ECO410	Preparación de Proyectos	42	12	4	58
ECO450	Econometría II	21	23	6	50
ECO460	Presupuestos Públicos y Privad.	576	5	3	65
	OPTATIVA				

OCTAVO SEMESTRE					
SIGLA-COD.	ASIGNATURA	Aprob	Reprob	Aband	Total
ECO485	Gestión Municipal OPTATIVA	34	0	2	36
ECO465	Microeconomía Superior	41	0	3	44
ECO470	Evaluación de Proyectos	37	10	5	52
ECO490	Economía Regional I	37	2	1	40
ECO450	Investigación de Operaciones	42	3	5	50
PRA400	Práctica Profesional IV	43	0	1	44

EVALUACION EXTERNA CARRERA DE ECONOMÍA

CARRERA: ECONOMÍA

UNIVERSIDAD AUTÓNOMA JUAN MISAEL SARACHO

Formulario A-4

AREA 4: ADMINISTRACION Y GESTION ACADEMICA

NOVENO SEMESTRE					
SIGLA-COD.	ASIGNATURA	Aprob	Reprob	Aband	Total
ECO545	Eco.Sector Hidrocarburos OPT	42	2	1	45
ECO510	Teor.y Estructuras Económicas	32	4	0	36
ECO520	Economía Agraria	9	2	3	14
ECO530	Taller de Grado I	33	0	2	35
ECO580	Taller de Grado II	18	3	13	34

DÉCIMO SEMESTRE					
SIGLA-COD.	ASIGNATURA	Aprob	Reprob	Aband	Total
ECO580	Taller de Grado II	15	1	17	33

Estos datos muestran la relación docente estudiante en base a datos correspondientes a la gestión 2018.

4.5. Apoyo administrativo:

4.5.1. El total del personal administrativo debe ser el óptimo como para garantizar una atención adecuada a todos los procesos académicos.

Año	2014	2015	2016	2017	2018
Autoridades	3	3	3	3	3
Administrativos	20	20	20	22	22

Atención de los administrativos a los procesos académicos

El personal administrativo presta sus servicios de manera conjunta para la Facultad, y de manera exclusiva para la Carrera de Economía es la Secretaria que atiende los trabajos de los 3 departamentos que se encuentran administrados de manera conjunta bajo la

EVALUACION EXTERNA CARRERA DE ECONOMÍA

CARRERA: ECONOMÍA

UNIVERSIDAD AUTÓNOMA JUAN MISAEL SARACHO

Formulario A-4

AREA 4: ADMINISTRACION Y GESTION ACADEMICA

dirección de un Director, para garantizar una atención adecuada de todos los procesos administrativos inherentes a la labor académica de la carrera.

De acuerdo a las encuestas efectuadas se tiene que el 73% de los docentes indica que de manera regular el personal administrativo permite una adecuada atención a las actividades académicas programadas, y el 66% de los estudiantes tiene similar percepción.

4.6. Resultados e impacto:

4.6.1. Razonable proporción en la relación de titulación - ingreso de los estudiantes.

4.6.2. Razonable proporción en la relación de titulados - docentes del programa de acuerdo a sus objetivos curriculares.

4.6.3. La Carrera debe demostrar su grado de impacto a través de un seguimiento respecto a la ubicación y actividades que desempeñan sus titulados.

No. de estudiantes nuevos por años					No. de Titulados			
	2011	2012	2013	2014	2015	2016	2017	2018
	113	165	72	105	13	8	4	4

DOCENTES T.C. EQUIVALENTES					No. de Titulados			
	2011	2012	2013	2014	2015	2016	2017	2018
	12	13	13	12.5	13	8	4	4

DOCENTE TIEMPO COMPLETO EQUIVALENTE: $\frac{\text{Suma del total de la carga horaria de la carrera}}{\text{Total de horas para el docente tiempo completo}}$

El programa tiene mecanismos de seguimiento para los titulados SI NO

Indicar cuales son los mecanismos de seguimiento

La Carrera de Economía no cuenta con un programa permanente de seguimiento a los graduados, ni existe el mismo a nivel institucional. Por lo que es importante que se implemente un programa que permita realizar el seguimiento a los profesionales graduados de la Carrera, como un mecanismo de retroalimentación al proceso de formación profesional, para identificar las potencialidades del proceso formativo como así también las deficiencias que se constituirían en el insumo para la reformulación posterior del Plan de Estudios de la Carrera.

EVALUACION EXTERNA CARRERA DE ECONOMÍA

CARRERA: _____ ECONOMÍA _____

UNIVERSIDAD AUTÓNOMA JUAN MISAEL SARACHO

Formulario A-4

AREA 4: ADMINISTRACION Y GESTION ACADEMICA

Convenios:

De acuerdo a lo analizado por la Comisión N°7 dentro del proceso de Autoevaluación se tienen identificados los Convenios suscritos a nivel facultativo por parte del Instituto de Investigación Económica, Financiera y Administrativa (IIEFA) y Centro de Información Empresarial y Planificación Estratégica (CIEPLANE), como organismos formales de investigación, en el marco de la cooperación interinstitucional (UAJMS y Sociedad), actualmente tiene firmados 16 convenios y 3 en proceso de firma, cuyos objetivos son los de establecer lineamientos generales, principios y condiciones para una mutua cooperación en el ámbito académico, científico, cultural y todos los campos de interés común, entre la UAJMS y las Instituciones del Departamento de Tarija, para el desarrollo e intercambio de servicios que beneficien a ambas partes:

Institución:	Fecha: firma de convenio	Duración del convenio
1. Ministerio de Hidrocarburos y Energía	06/06/2015	5 años
2. Gobierno Autónomo Departamental Tarija	11/04/2018	5 años
3. Gobierno Autónomo Departamental Tarija	12/04/2018	5 años
4. Gobierno Autónomo Municipal Bermejo	19/06/2018	Fin del 2018
5. SEGIP	09/04/2018	Hasta el 2020
6. Hospital Regional San Juan de Dios	29/08/2018	3 años
7. Gobierno autónomo Regional Chaco	10/10/2018	Hasta 31/12/2020
8. Caja Nacional de Salud	04/12/2018	3 años
9. Visión Mundial Bolivia	18/12/2018	3 años

EVALUACION EXTERNA CARRERA DE ECONOMÍA

CARRERA: ECONOMÍA

UNIVERSIDAD AUTÓNOMA JUAN MISAEL SARACHO

Formulario A-4

AREA 4: ADMINISTRACION Y GESTION ACADEMICA

10. SEDAG - TARIJA	14/06/2018	Hasta 30/12/2020
11. SETAR	17/04/2018	3 años
12. Asociación de Municipios Tarija	14/02/2019	4 años
13. Seguro Social Universitario Tarija	03/04/2019	4 años
14. Centro de Investigación y Desarrollo Ecuador	26/04/2019	5 años
15. Cámara Hotelera de Tarija	15/05/2019	1 año
16. Instituto geográfico Militar IGM	28/05/2019	2 años
17. Alcaldía Municipal Tarija	En proceso	
18. Federación de Empresarios Privados	En proceso	
19. Concejo Municipal Ciudad de Tarija-Cercado	En proceso	
FUENTE: CIEPLANE (Lista de convenios)		

La ejecución de estos Convenios no necesariamente representa la contratación de los estudiantes en fuentes de trabajo, debido que son ejecutados por estudiantes en diferentes niveles de estudio. No son de exclusividad para Talleres de Profesionalización o Pasantías.

Resultado del seguimiento a los titulados:

La Carrera de Economía no cuenta con un programa permanente de seguimiento a los graduados.

Sin embargo, en base a la encuesta realizada a los graduados con el propósito de conocer la situación actual en cuanto al desempeño profesional, se tiene la siguiente percepción:

El mayor porcentaje (22%) indican estar desempeñándose en Bancos, Cooperativas y otras Instituciones Bancarias, el 20% se encuentra en Instituciones Autónomas como el Gobierno

EVALUACION EXTERNA CARRERA DE ECONOMÍA

CARRERA: _____ECONOMÍA_____

UNIVERSIDAD AUTÓNOMA JUAN MISAEL SARACHO

Formulario A-4

AREA 4: ADMINISTRACION Y GESTION ACADEMICA

Departamental y la Alcaldía Municipal, solo un 4% manifiesta estar trabajando por cuenta propia, el resto en otras actividades.

Respecto a conocer el área en la cual se desempeñan profesionalmente tenemos que el 13% indican que están trabajando en el área administrativa, un 7% manifiestan estar relacionados a proyectos, un 6% a planificación, 5% a desarrollo productivo. Áreas vinculadas al perfil del profesional economista.