

EVALUACION EXTERNA DE LA CARRERA DE CONTADURÍA PÚBLICA

UNIVERSIDAD: "AUTONOMA "JUAN MISAEL SARACHO"

Formulario A-4

AREA 4: ADMINISTRACION Y GESTION ACADEMICA

4.1. Administración Académica

- 4.1.1. La carrera debe demostrar que está organizada adecuadamente como para cumplir con sus objetivos y sus metas.
- 4.1.2. La carrera debe tener un sistema de registro, transcripción, control y certificación de calificaciones, con la más alta confiabilidad, seguridad y eficacia.
- 4.1.3. La carrera debe tener un sistema de evaluación que le permite medir el cumplimiento de sus objetivos y mejorar permanentemente su calidad.
- 4.1.4. La carrera debe tener un sistema idóneo y garantizado para la tramitación y extensión de títulos.

Organigrama funcional:

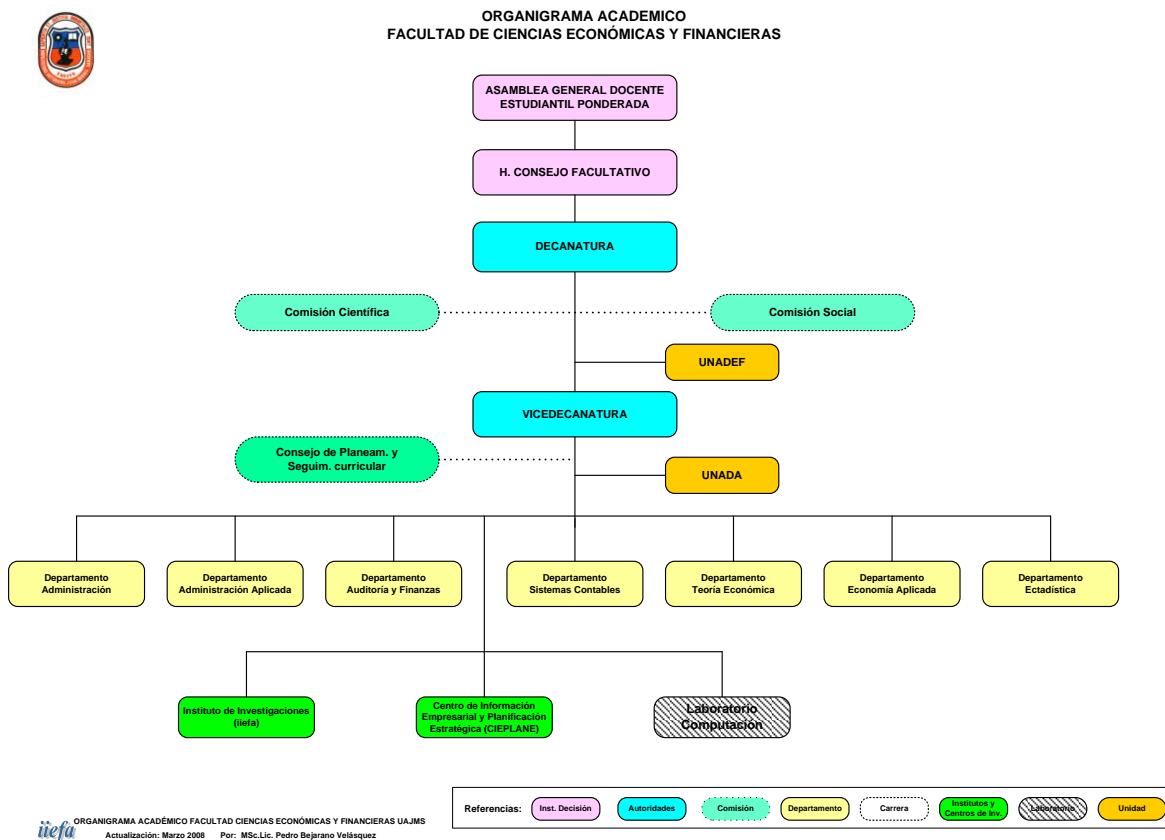

EVALUACION EXTERNA DE LA CARRERA DE CONTADURÍA PÚBLICA

UNIVERSIDAD: "AUTONOMA "JUAN MISAEL SARACHO"

Formulario A-4

AREA 4: ADMINISTRACION Y GESTION ACADEMICA

Facultad de Ciencias Económicas y Financieras:

- Asamblea Docente Estudiantil
- H. Consejo Facultativo
- Decanato
- Vicedecanato
- Carreras y programas

Carrera de Contaduría Pública

- Asamblea Docente Estudiantil
- Consejo de planeamiento y seguimiento curricular.
- Junta de Departamento
- Dirección del Departamento de Auditoría y Finanzas
- Dirección del Departamento de Sistemas Contables

(Transcribir el organigrama de la Facultad y de la Carrera) Ref.: Organigrama de la facultad

Organización académica:

El organigrama de la carrera está establecido para el cumplimiento de la misión, los objetivos y el plan de estudios.

La Unidad encargada de administrar esta Carrera no existe como unidad física, debido a que nuestra Universidad se basa en una estructura departamentalizada bajo la cual funcionan las Carreras; siendo el Consejo de Planeación y Seguimiento Curricular el órgano encargado de asegurar la adecuada implementación del currículo de la Carrera de Contaduría Pública en coordinación con las Direcciones de Departamento que tributan a la Carrera, bajo la dirección de la Vice decanatura de la Facultad; tal como se tiene definido en el Capítulo VI del Estatuto Orgánico de la UAJMS.

(Anotar las principales características de la organización de las actividades académicas del programa) Ref.: Estatuto Orgánico de la UAJMS.

Dirección:

La Carrera para su buen funcionamiento cuenta con la Dirección del Departamento de Auditoría y Finanzas y el Departamento de Sistemas Contables que se ocupa de la planificación, organización y administración de la misma.

Los Directores de los Departamentos son designados de acuerdo al Estatuto Orgánico, Artículo 192 es por un periodo de tres años, debiendo ser ratificado por el Honorable Consejo Facultativo cada año y en base a concurso de méritos o por Junta de Departamento, existiendo actualmente la administración conjunta de departamentos.

EVALUACION EXTERNA DE LA CARRERA DE CONTADURÍA PÚBLICA

UNIVERSIDAD: "AUTONOMA "JUAN MISAEL SARACHO"

Formulario A-4

AREA 4: ADMINISTRACION Y GESTION ACADEMICA

(Una breve descripción de la organización y dirección del programa académico) Ref.: Estatuto Orgánico de la UAJMS.

Planificación:

La planificación académica es aprobada por la Vice decanatura previo inicio de un semestre en lo referente a las materias a ser ofertadas, designación docente, programación de materias, horarios, etc.

En el aspecto de financiamiento, con una anticipación de 4 meses se elabora el POA de los Departamentos de la Carrera, que representa a la misma, para su aprobación en las instancias pertinentes.

(Una breve descripción del proceso de planificación del programa) Ref. POA del Dpto. de los Dptos de Contaduría Publica

Sistema de registro y certificación de calificaciones:

La Facultad en su conjunto, cuenta con una unidad específica UNADA que está controlada con un sistema tariquia (<https://tariquia.uajms.edu.bo/tariquia>), informático de registro y certificación de calificaciones, a través del cual se atiende las certificaciones a todos los estudiantes de la facultad.

(Una breve descripción del sistema de registro, transcripción, control y certificación de las calificaciones) Ref.: Documento de Autoevaluación.

Eficacia del sistema:

Certificados	2013	2014	2015	2016	2017
Certificados de notas	Todos los estudiantes de la facultad tienen sus certificados de notas al día en sus folders individuales.				
Certificados de conclusión de estudios	En la UAJMS no se tiene condición de egresado por lo que no se extienden este tipo de certificados.				
Otros certificados	La UNADA emite otros certificados de acuerdo a requerimiento de los estudiantes.				

El programa tiene un sistema de extensión de títulos:

Si Grado de cumplimiento de objetivos y metas 100 % No

Sistema de extensión de títulos:

EVALUACION EXTERNA DE LA CARRERA DE CONTADURÍA PÚBLICA

UNIVERSIDAD: "AUTONOMA "JUAN MISAEL SARACHO"

Formulario A-4

AREA 4: ADMINISTRACION Y GESTION ACADEMICA

La extensión de títulos de la carrera tiene la siguiente secuencia:

- El estudiante debe aprobar todas las materias del programa.
- El estudiante debe defender su trabajo final de graduación.
- El estudiante debe tener su folder al día en la UNADA para poder recabar los requisitos exigidos por la unidad de títulos y grados de la UAJMS
- El estudiante debe recabar las solvencias de los laboratorios y de bibliotecas.
- El estudiante debe presentar todos los requisitos a la unidad de títulos y grados, cancelar los valorados.
- La unidad de títulos y grados luego de verificar toda la documentación informa a las autoridades superiores para la emisión de los títulos correspondientes

(Anotar las características del sistema de extensión de títulos) Ref.: Títulos y grados de la UAJMS

4.2. Órganos y niveles de decisión:

- 4.2.1. *La carrera debe demostrar que se realiza anualmente una evaluación referida al nivel de desempeño y cumplimiento de las funciones asignadas a los organismos de administración y decisión.*
- 4.2.2. *Debe demostrar que adopta decisiones concernientes al funcionamiento del programa oportunamente y de acuerdo a las normas institucionales.*
- 4.2.3. *Debe demostrarse que las decisiones adoptadas contribuyen a mejorar la eficiencia y eficacia del programa.*

Se realizan evaluaciones anuales de los organismos de administración: SI NO

Existen órganos de gobierno de la Carrera: SI NO

Órgano	Composición		Funciones
	Docentes	Estudiantes	
1. Asamblea Docente-Estudiantil	Todos	Num. Igual de Estudiantes Delegados	1. Aprobación Reglamentos Internos 2. Representar el estamento docente al H.C.U. 3. Conocer y Resolver en apelación y Resol. Del Consejo Facultativo
2.Honorable Consejo Facultativo	El Decano El Vicedecano 1 docente por Carrera s/ Art. 133° EO. de UAJMS	1 estudiante por Carrera	1. Planificar el desarrollo académico de las carreras de la Facultad 2.Aprobar modificaciones de las currículas 3.Aprobar la reglamentación interna en el marco de la normativa institucional Todas las funciones del HCF están en el Art.136° del EO.

EVALUACION EXTERNA DE LA CARRERA DE CONTADURÍA PÚBLICA

UNIVERSIDAD: "AUTONOMA "JUAN MISAEL SARACHO"

Formulario A-4

AREA 4: ADMINISTRACION Y GESTION ACADEMICA

3. Consejo de Planeamiento y Seguimiento Curricular de I.A.	3	3	1. Convocar a la asamblea docente estudiantil. 2. Aprobar reglamentos. 3. Aprobar convenios 4. Aprobar la designación de docentes y auxiliares de docencia 5. Solicitar informes
---	---	---	--

(Anotar los órganos en actual funcionamiento y las principales funciones asignadas a estos órganos)

Funcionamiento de los Órganos de gobierno del programa y principales decisiones:

1. El HCF. Se encuentra en plena vigencia con reuniones periódicas para el tratamiento de los temas que tienen que ver con el quehacer administrativo y académico de todas las carreras que pertenecen a la Facultad.

2. Los Consejos de Planeación y Seguimiento Curricular se reúnen a convocatoria del Vicedecano para el tratamiento de temas inherentes al desarrollo de la carrera a lo largo del periodo académico.

La mayoría de los docentes y estudiantes tiene opinión favorable respecto de las decisiones tomadas en el CPSC. Las características de su funcionamiento son:

1. Las decisiones que se toman generalmente son por consenso.
 2. En varios casos, previa aprobación, los consejeros consultan a sus bases, sobre el aspecto a aprobarse.
 3. Las sesiones son a requerimiento.
1. Se requiere imprescindiblemente del quórum correspondiente para la aprobación de cualquier aspecto.

(Anotar una descripción de las opiniones de Docentes, Estudiantes y Autoridades sobre la eficiencia y eficacia de los órganos de gobierno y las principales características del funcionamiento de los órganos del programa)

Resultados:

1. Aprobación del nuevo rediseño curricular 2016 de la Carrera.
2. Aprobación de la designación de Docentes y auxiliares para todas las gestiones.
3. Aprobación las actividades culturales de la carrera en todas las gestiones.

(Anotar los principales resultados (reuniones y resoluciones) logrados y decisiones adoptadas) Ref.: _____

4.3. Planes globales por asignaturas:

El programa debe tener planes globales actualizados por asignatura que contemple:

4.3.1. Identificación

4.3.2. Justificación

EVALUACION EXTERNA DE LA CARRERA DE CONTADURÍA PÚBLICA

UNIVERSIDAD: "AUTONOMA "JUAN MISAEL SARACHO"

Formulario A-4

AREA 4: ADMINISTRACION Y GESTION ACADEMICA

- 4.3.3. *Objetivos*
- 4.3.4. *Selección y organización de contenidos*
- 4.3.5. *Metodología*
- 4.3.6. *Cronograma*
- 4.3.7. *Criterios de evaluación*
- 4.3.8. *Bibliografía*

Asignaturas	Identificación	Justificación	Objetivos	Selec. Org. Contenidos	Metodología	Cronograma	Criterios de evaluación	Bibliografía
Contabilidad Básica I	X	X	X	X	X	X	X	X
Administración	X	X	X	X	X	X	X	X
Matemáticas I	X	X	X	X	X	X	X	X
Economía	X	X	X	X	X	X	X	X
Derecho Comercial y Laboral	X	X	X	X	X	X	X	X
Métodos y Técnicas de Estudio	X	X	X	X	X	X	X	X
Electiva I	X	X	X	X	X	X	X	X
Contabilidad Básica II	X	X	X	X	X	X	X	X
Administración de Recursos Humanos	X	X	X	X	X	X	X	X
Matemáticas II	X	X	X	X	X	X	X	X
Microeconomía	X	X	X	X	X	X	X	X
Estadística Descriptiva	X	X	X	X	X	X	X	X
Ética y Responsabilidad del Contador	X	X	X	X	X	X	X	X
Electiva II	X	X	X	X	X	X	X	X
Contabilidad Intermedia I	X	X	X	X	X	X	X	X
Normas de Contabilidad	X	X	X	X	X	X	X	X
Matemáticas Financieras	X	X	X	X	X	X	X	X
Teoría y Técnica Impositiva	X	X	X	X	X	X	X	X
Macroeconomía	X	X	X	X	X	X	X	X
Presupuestos Públicos	X	X	X	X	X	X	X	X
Contabilidad Intermedia II	X	X	X	X	X	X	X	X
Contabilidad de Entidades Financieras y Cooperativas	X	X	X	X	X	X	X	X
Comercio Internacional	X	X	X	X	X	X	X	X
Matemáticas Acturiales	X	X	X	X	X	X	X	X
Teoría y Técnica Impositiva II	X	X	X	X	X	X	X	X

EVALUACION EXTERNA DE LA CARRERA DE CONTADURÍA PÚBLICA

UNIVERSIDAD: "AUTONOMA "JUAN MISAEL SARACHO"

Formulario A-4

AREA 4: ADMINISTRACION Y GESTION ACADEMICA

Presupuestos Empresariales	X	X	X	X	X	X	X	X
Contabilidad Superior I	X	X	X	X	X	X	X	X
Contabilidad Computarizada	X	X	X	X	X	X	X	X
Contabilidad Gubernamental	X	X	X	X	X	X	X	X
Contabilidad Agropecuaria	X	X	X	X	X	X	X	X
Contabilidad de Costos I	X	X	X	X	X	X	X	X
Diseño de Sistemas Contables	X	X	X	X	X	X	X	X
Contabilidad Superior II	X	X	X	X	X	X	X	X
Gabinete Contable I	X	X	X	X	X	X	X	X
Contabilidad de Costos II	X	X	X	X	X	X	X	X
Métodos y Técnicas de Investigación	X	X	X	X	X	X	X	X
Contabilidad Minera y Petrolera	X	X	X	X	X	X	X	X
Marketing	X	X	X	X	X	X	X	X
Auditoria I	X	X	X	X	X	X	X	X
Auditoria Gubernamental	X	X	X	X	X	X	X	X
Análisis de Estados Financieros	X	X	X	X	X	X	X	X
Gabinete Contable II	X	X	X	X	X	X	X	X
Normas de Auditoria Nacional e Internacional	X	X	X	X	X	X	X	X
Auditoria II	X	X	X	X	X	X	X	X
Auditoria de Proyectos	X	X	X	X	X	X	X	X
Gestión Administrativa	X	X	X	X	X	X	X	X
Auditoria Operativa	X	X	X	X	X	X	X	X
Gabinete de Auditoria I	X	X	X	X	X	X	X	X
Optativa I	X	X	X	X	X	X	X	X
Preparación y Evaluación de Proyectos	X	X	X	X	X	X	X	X
Gabinete de Auditoria II	X	X	X	X	X	X	X	X
Auditoria Tributaria	X	X	X	X	X	X	X	X
Auditoria Forense	X	X	X	X	X	X	X	X
Auditorias Especiales	X	X	X	X	X	X	X	X
Optativa II	X	X	X	X	X	X	X	X
Taller de Profesionalización	X	X	X	X	X	X	X	X
TOTAL								

(Llenar cada fila con base a los programas presentados por los Docentes de cada asignatura, insertar filas si en necesario)

EVALUACION EXTERNA DE LA CARRERA DE CONTADURÍA PÚBLICA

UNIVERSIDAD: "AUTONOMA "JUAN MISAEL SARACHO"

Formulario A-4

AREA 4: ADMINISTRACION Y GESTION ACADEMICA

4.4. Relación docente - estudiante por asignatura y carrera:

- 4.4.1. Debe demostrarse que los grupos o cursos formados para cada asignatura se encuentren entre 50 estudiantes (óptimo) y 70 estudiantes para todos los niveles.
- 4.4.2. La relación docente - estudiante de la carrera debe ser tal que permita una adecuada atención a todas las actividades programadas.

RELACION DOCENTE – ESTUDIANTE CARRERA DE CONTADURÍA PÚBLICA PERIODO 2015 – 2018

GESTION	2015	2016	2017	2018
ESTUDIANTES	2921	2926	2758	2647
DOCENTES	119	121	97	102
RELACION (D/E)	4,07	4,14	3,52	3,85

Fuente: Reporte UNADA de la FCEYF

Relación Docente - estudiante por asignatura:

GESTION 2018

CARRERA	PLAN	GESTION	Curso
Contaduría Pública	2016	2018	Normal Rediseñado
Nº	Materia	Materia teórica practica o Taller	Nº Estudiantes
1	CONTABILIDAD BÁSICA I	Teórico práctica	94
2	ADMINISTRACIÓN	Teórico práctica	88
3	MATEMÁTICAS I	Teórico práctica	92
4	ECONOMÍA	Teórico práctica	87
5	DERECHO COMERCIAL Y LABORAL	Teórico práctica	86
6	MÉTODOS Y TÉCNICAS DE ESTUDIO	Teórico práctica	108
7	ELECTIVA I Ofimática I Ingles técnico Financiero I	Teórico práctica	106
8	CONTABILIDAD BÁSICA II	Teórico práctica	80
9	ADMINISTRACIÓN DE RECURSOS HUMANOS	Teórico práctica	97

EVALUACION EXTERNA DE LA CARRERA DE CONTADURÍA PÚBLICA

UNIVERSIDAD: "AUTONOMA "JUAN MISAEL SARACHO"

Formulario A-4

AREA 4: ADMINISTRACION Y GESTION ACADEMICA

10	MATEMÁTICAS II	Teórico práctica	112
11	MICROECONOMÍA	Teórico práctica	95
12	ESTADÍSTICA DESCRIPTIVA	Teórico práctica	89
13	ÉTICA Y RESPONSABILIDAD DEL CONTADOR	Teórico práctica	97
14	ELECTIVA II Ofimática II Taller de Expresión Oral y Escrita	Teórico práctica	80
15	CONTABILIDAD INTERMEDIA I	Teórico práctica	79
16	NORMAS DE CONTABILIDAD	Teórico práctica	94
17	MATEMÁTICAS FINANCIERAS	Teórico práctica	70
18	TEORÍA Y TÉCNICA IMPOSITIVA I	Teórico práctica	76
19	MACROECONOMÍA	Teórico práctica	66
20	PRESUPUESTOS PÚBLICOS	Teórico práctica	92
21	CONTABILIDAD INTERMEDIA II	Teórico práctica	69
22	CONTABILIDAD DE ENTIDADES FINANCIERAS Y COOPERATIVAS	Teórico práctica	95
23	COMERCIO INTERNACIONAL	Teórico práctica	89
24	MATEMÁTICAS ACTURIALES	Teórico práctica	46
25	TEORÍA Y TÉCNICA IMPOSITIVA II	Teórico práctica	99
26	PRESUPUESTOS EMPRESARIALES	Teórico práctica	106
27	CONTABILIDAD SUPERIOR I	Teórico práctica	87
28	CONTABILIDAD COMPUTARIZADA	Teórico práctica	81
29	CONTABILIDAD GUBERNAMENTAL	Teórico práctica	108
30	CONTABILIDAD AGROPECUARIA	Teórico práctica	109
31	CONTABILIDAD DE COSTOS I	Teórico práctica	94
32	DISEÑO DE SISTEMAS CONTABLES	Teórico práctica	81
33	CONTABILIDAD SUPERIOR II	Teórico práctica	58
34	GABINETE CONTABLE I	Teórico práctica	52
35	CONTABILIDAD DE COSTOS II	Teórico práctica	57

EVALUACION EXTERNA DE LA CARRERA DE CONTADURÍA PÚBLICA

UNIVERSIDAD: "AUTONOMA "JUAN MISAEL SARACHO"

Formulario A-4

AREA 4: ADMINISTRACION Y GESTION ACADEMICA

36	MÉTODOS DE LA INVESTIGACIÓN	Teórico práctica	79
37	CONTABILIDAD MINERA Y PETROLERA	Teórico práctica	99
38	MARKETING	Teórico práctica	76
39	AUDITORIA I	Teórico práctica	112
40	AUDITORIA GUBERNAMENTAL	Teórico práctica	87
41	ANÁLISIS DE ESTADOS FINANCIEROS	Teórico práctica	105
42	GABINETE CONTABLE II	Teórico práctica	75
43	NORMAS DE AUDITORIA NACIONAL E INTERNACIONAL	Teórico práctica	87
44	AUDITORIA II	Teórico práctica	89
45	AUDITORIA DE PROYECTOS	Teórico práctica	104
46	GESTIÓN ADMINISTRATIVA	Teórico práctica	79
47	AUDITORIA OPERATIVA	Teórico práctica	99
48	GABINETE DE AUDITORIA I	Teórico práctica	68
49	OPTATIVA I Control Interno Dirección Estratégica	Teórico práctica	88
50	PREPARACIÓN Y EVALUACIÓN DE PROYECTOS	Teórico práctica	98
51	GABINETE DE AUDITORIA II	Teórico práctica	54
52	AUDITORIA TRIBUTARIA	Teórico práctica	
53	AUDITORIA FORENSE	Teórico práctica	117
54	AUDITORIAS ESPECIALES	Teórico práctica	78
55	OPTATIVA II Comercio Exterior Auditoria Administrativa	Teórico práctica	96
56	TALLER DE PROFESIONALIZACIÓN	Teórico práctica	22

4.5. Apoyo administrativo:

4.5.1. El total del personal administrativo debe ser el óptimo como para garantizar una atención adecuada a todos los procesos académicos.

EVALUACION EXTERNA DE LA CARRERA DE CONTADURÍA PÚBLICA

UNIVERSIDAD: "AUTONOMA "JUAN MISAEL SARACHO"

Formulario A-4

AREA 4: ADMINISTRACION Y GESTION ACADEMICA

Año	2014	2015	2016	2017	2018
Autoridades	5	5	5	5	5
Administrativos	26	26	26	26	26

Atención de los administrativos a los procesos académicos:

En general la atención de los administrativos no es suficiente para las necesidades de docentes, estudiantes y las Direcciones de los Departamentos de la Carrera de Contaduría Pública.

(Anotar la opinión de autoridades, docentes y estudiantes sobre el desempeño de los trabajadores administrativos) Ref.: Entrevistas a docentes y estudiantes

4.6. Resultados e impacto:

4.6.1. *Razonable proporción en la relación de titulación - ingreso de los estudiantes.*

4.6.2. *Razonable proporción en la relación de titulados - docentes del programa de acuerdo a sus objetivos curriculares.*

4.6.3. *La Carrera debe demostrar su grado de impacto a través de un seguimiento respecto a la ubicación y actividades que desempeñan sus titulados.*

Número de estudiantes nuevos por años					No. de titulados				
2010	2011	2012	2013	2014	2014	2015	2016	2017	2018
410	474	495	582	625	75	75	72	70	66
Número de Titulados /número de estudiantes de nueva generación					18%	16%	15%	12%	11%

Fuente: ELAB. PROPIA CON FUENTE D.T.I.C

DOCENTES T.C. EQUIVALENTES					No. de Titulados				
2010	2011	2012	2013	2014	2014	2015	2016	2017	2018
25	25	26	25	25	75	75	72	70	66

DOCENTE TIEMPO COMPLETO EQUIVALENTE: $\frac{\text{Suma del total de la carga horaria de la carrera}}{\text{Total de horas para el docente tiempo completo}}$

EVALUACION EXTERNA DE LA CARRERA DE CONTADURÍA PÚBLICA

UNIVERSIDAD: "AUTONOMA "JUAN MISAEL SARACHO"

Formulario A-4

AREA 4: ADMINISTRACION Y GESTION ACADEMICA

El programa tiene mecanismos de seguimiento para los titulados SI NO
Indicar cuales son los mecanismos de seguimiento

No se cuenta con un registro de todos los titulados

Ref.: Informe de los Departamentos

Resultado del seguimiento a los titulados:

Si bien los datos demuestran que el número de graduados en la Carrera tiende a subir gestión tras gestión, no se cuenta con un seguimiento permanente a los graduados para determinar el nivel de inserción laboral de los mismos en base a sus conocimientos y competencias, de tal manera que estos resultados sean utilizados para evaluar y corregir los planes de estudio. Por lo tanto no es posible valorar el grado de cumplimiento de este indicador.

(Anotar los resultados del seguimiento a los titulados) Ref.: Informe de los Departamentos